

BOLETÍN DE PRECIOS MAYORISTAS SEMANAL DE FECHAS 30 DE JULIO y 7 DE AGOSTO DE 2020

1.-

PRODUCTOS CON MAYOR INCREMENTO EN LOS PRECIOS DE LA SEMANA

| PRODUCTOS Y SUS CARACTERÍSTICAS | UNIDAD | PROMEDIO NACIONAL | | LA PAZ | | | EI ALTO | | | ORURO | | | COCHABAMBA | | | SUCRE | | | POTOSI | | | TARIJA | | | SANTA CRUZ | | |
|---|--------|-----------------------------|---|----------|----------|-------------|----------|----------|-------------|----------|----------|-------------|------------|----------|-------------|----------|----------|-------------|----------|----------|-------------|----------|----------|-------------|------------|----------|-------------|
| | | PROMEDIO NACIONAL VARIACIÓN | DESVIACIÓN ESTANDAR NACIONAL DE VARIACIÓN | 30-07-20 | 07-08-20 | VARIACIÓN % | 30-07-20 | 07-08-20 | VARIACIÓN % | 30-07-20 | 07-08-20 | VARIACIÓN % | 30-07-20 | 07-08-20 | VARIACIÓN % | 30-07-20 | 07-08-20 | VARIACIÓN % | 30-07-20 | 07-08-20 | VARIACIÓN % | 30-07-20 | 07-08-20 | VARIACIÓN % | 30-07-20 | 07-08-20 | VARIACIÓN % |
| Zanahoria (sin clasificar) | Kg. | 47,92 | 51,73 | 1,55 | 2,03 | 30,97 | 1,49 | 3,80 | 155,03 | 1,16 | 1,88 | 62,07 | 1,01 | 1,74 | 72,28 | 1,36 | 1,90 | 39,71 | 0,82 | n.i.o. | 0,00 | 0,87 | 0,76 | -12,64 | 1,28 | 1,74 | 35,94 |
| Tomate Perita Híbrido (Mediano) | Kg. | 46,11 | 55,32 | 3,67 | 4,89 | 33,24 | 3,79 | 6,60 | 74,14 | 2,44 | 3,42 | 40,16 | 2,42 | 5,28 | 118,18 | 2,20 | 4,40 | 100,00 | 2,93 | 3,91 | 33,45 | 3,67 | 1,34 | -63,49 | 2,20 | 2,93 | 33,18 |
| Vainita Blanca Arbustiva (sin clasificar) | Kg. | 23,73 | 35,70 | 4,78 | 4,78 | 0,00 | 5,22 | 5,22 | 0,00 | 3,48 | 3,48 | 0,00 | 3,04 | 6,09 | 100,33 | 3,26 | 4,13 | 26,69 | 5,00 | 5,65 | 13,00 | n.i.o. | n.i.o. | 0,00 | 2,61 | 3,91 | 49,81 |
| Locoto (Mediano) | Kg. | 22,18 | 43,73 | 4,78 | 4,57 | -4,39 | 5,00 | 5,00 | 0,00 | 2,61 | 2,61 | 0,00 | 2,17 | 4,57 | 110,60 | 2,83 | 2,83 | 0,00 | 3,04 | 3,04 | 0,00 | 4,35 | 4,35 | 0,00 | 3,30 | 5,65 | 71,21 |
| Nabo (Mediano) | @ | 19,92 | 42,18 | 35,00 | 30,00 | -14,29 | 11,88 | 20,63 | 73,65 | n.i.o. | n.i.o. | 0,00 | 20,00 | 40,00 | 100,00 | n.i.o. | n.i.o. | 0,00 | 22,00 | 22,00 | 0,00 | n.i.o. | n.i.o. | 0,00 | n.i.o. | n.i.o. | 0,00 |
| Zapallo . | Kg. | 19,05 | 41,13 | 1,74 | 1,74 | 0,00 | 1,79 | n.i.o. | 0,00 | 1,96 | 1,96 | 0,00 | 2,17 | 2,07 | -4,61 | 1,52 | 1,96 | 28,95 | 1,96 | 2,17 | 10,71 | 1,96 | 1,96 | 0,00 | 0,98 | 2,13 | 117,35 |
| Arveja Verde (Mediana) | @ | 17,89 | 31,87 | 100,00 | 100,00 | 0,00 | 95,00 | 95,00 | 0,00 | 90,00 | 90,00 | 0,00 | 70,00 | 82,50 | 17,86 | 65,00 | 110,00 | 69,23 | 80,00 | n.i.o. | 0,00 | 93,75 | 83,75 | -10,67 | 60,00 | 100,00 | 66,67 |
| Cebolla cabeza Roja (Mediana) | Kg. | 14,94 | 16,47 | 1,74 | 1,91 | 9,77 | 2,42 | 2,30 | -4,96 | 1,52 | 1,74 | 14,47 | 1,52 | 2,01 | 32,24 | 0,98 | 1,30 | 32,65 | 1,52 | n.i.o. | 0,00 | 0,71 | 0,71 | 0,00 | 1,16 | 1,57 | 35,34 |
| Carne de Pollo entero eviscerado | Kg. | 13,01 | 25,06 | 13,70 | 18,45 | 34,67 | 13,50 | 22,60 | 67,41 | 13,55 | n.i.o. | 0,00 | 13,10 | 13,10 | 0,00 | 13,25 | 13,25 | 0,00 | 13,50 | 13,50 | 0,00 | 12,50 | 12,50 | 0,00 | 12,50 | 12,75 | 2,00 |
| Haba Verde Grande | @ | 12,91 | 15,59 | 55,00 | 77,50 | 40,91 | 24,17 | n.i.o. | 0,00 | 70,00 | 70,00 | 0,00 | 60,00 | 75,00 | 25,00 | 70,00 | 80,00 | 14,29 | 65,00 | n.i.o. | 0,00 | n.i.o. | n.i.o. | 0,00 | 65,00 | 80,00 | 23,08 |

REFERENCIA:

■ Alza ■ Baja ■ Se mantiene

n.i.o.: No Ingreso Oferta

Fuente: OAP-MDRyT



2.-

DESGLOSE DE PRECIOS MAYORISTA DE PRODUCTOS AGROPECUARIOS Y AGROINDUSTRIALES

| PRODUCTOS Y SUS CARACTERISTICAS | UNIDAD | LA PAZ | | | EI ALTO | | | ORURO | | | COCHABAMBA | | | SUCRE | | | POTOSI | | | TARJA | | | SANTA CRUZ | | | PROMEDIO NACIONAL | |
|--|-----------|----------|----------|-------------|----------|----------|-------------|----------|----------|-------------|------------|----------|-------------|----------|----------|-------------|----------|----------|-------------|----------|----------|-------------|------------|----------|-------------|-------------------|-----------------------------|
| | | 30-07-20 | 07-08-20 | VARIACION % | 30-07-20 | 07-08-20 | VARIACION % | 30-07-20 | 07-08-20 | VARIACION % | 30-07-20 | 07-08-20 | VARIACION % | 30-07-20 | 07-08-20 | VARIACION % | 30-07-20 | 07-08-20 | VARIACION % | 30-07-20 | 07-08-20 | VARIACION % | 30-07-20 | 07-08-20 | VARIACION % | PROMEDIO NACIONAL | DEVIACION ESTANDAR NACIONAL |
| TUBERCULOS - RAICES | | | | | | | | | | | | | | | | | | | | | | | | | | | |
| Papa Desiree (Mediana) | @ | 36,36 | 36,36 | 0,00 | 36,25 | 35,63 | -1,71 | 30,56 | 35,56 | 16,36 | 35,56 | 35,56 | 0,00 | 25,00 | 25,00 | 0,00 | 22,50 | 30,00 | 33,33 | 23,13 | 24,38 | 5,40 | 24,09 | 27,00 | 12,08 | 8,18 | 12,08 |
| Papa Huaycha o Imilla (Mediana) | @ | 39,44 | 41,11 | 4,23 | 31,39 | 31,39 | 0,00 | 44,44 | 50,00 | 12,51 | 42,22 | 42,22 | 0,00 | 33,00 | 33,00 | 0,00 | 40,00 | 42,50 | 6,25 | n.i.o. | n.i.o. | 0,00 | 37,50 | 35,00 | -6,67 | 2,04 | 5,66 |
| Papa Holandesa (Mediana) IMPORTADO | @ | 50,00 | 50,00 | 0,00 | 41,67 | 41,67 | 0,00 | n.i.o. | n.i.o. | 0,00 | n.i.o. | n.i.o. | 0,00 | n.i.o. | n.i.o. | 0,00 | n.i.o. | n.i.o. | 0,00 | n.i.o. | n.i.o. | 0,00 | n.i.o. | n.i.o. | 0,00 | 0,00 | 0,00 |
| Papalisa Cáscara Roja o Amarilla (Mediana) | @ | 40,00 | 50,00 | 25,00 | 44,38 | 44,38 | 0,00 | n.i.o. | n.i.o. | 0,00 | 40,00 | 40,00 | 0,00 | 47,50 | 47,50 | 0,00 | 55,00 | 75,00 | 36,36 | n.i.o. | n.i.o. | 0,00 | 35,00 | 35,00 | 0,00 | 7,67 | 14,52 |
| Yuca (Mediano - Grande) | Kg. | 1,63 | 1,52 | -6,75 | 2,50 | 2,55 | 2,00 | 3,26 | 3,26 | 0,00 | 1,74 | 1,74 | 0,00 | 2,93 | 2,93 | 0,00 | 3,04 | 3,04 | 0,00 | n.i.o. | n.i.o. | 0,00 | 1,30 | 2,17 | 66,92 | 7,77 | 24,04 |
| HORTALIZAS | | | | | | | | | | | | | | | | | | | | | | | | | | | |
| Ajo | @ | 350,00 | 350,00 | 0,00 | 295,00 | 345,00 | 16,95 | n.i.o. | n.i.o. | 0,00 | 312,50 | 312,50 | 0,00 | 400,00 | 400,00 | 0,00 | 375,00 | 375,00 | 0,00 | 300,00 | 300,00 | 0,00 | 370,00 | 397,50 | 7,43 | 3,05 | 6,19 |
| Aji en Vaina | @ | n.i.o. | n.i.o. | 0,00 | n.i.o. | n.i.o. | 0,00 | n.i.o. | n.i.o. | 0,00 | 275,00 | 275,00 | 0,00 | 175,00 | 180,00 | 2,86 | n.i.o. | n.i.o. | 0,00 | 250,00 | 250,00 | 0,00 | 300,00 | 300,00 | 0,00 | 0,36 | 1,01 |
| Aji en Vaina IMPORTADO | BOLSA @ | 400,00 | 400,00 | 0,00 | 315,00 | 341,67 | 8,47 | 420,00 | 420,00 | 0,00 | 312,50 | 312,50 | 0,00 | n.i.o. | n.i.o. | 0,00 | n.i.o. | n.i.o. | 0,00 | 300,00 | 300,00 | 0,00 | 375,00 | 360,00 | -4,00 | 0,56 | 3,49 |
| Arveja Verde (Mediana) | @ | 100,00 | 100,00 | 0,00 | 95,00 | 95,00 | 0,00 | 90,00 | 90,00 | 0,00 | 70,00 | 82,50 | 17,86 | 65,00 | 110,00 | 69,23 | 80,00 | n.i.o. | 0,00 | 93,75 | 83,75 | -10,67 | 60,00 | 100,00 | 66,67 | 17,89 | 31,87 |
| Cebolla Verde (sin clasificar) | Kg. | 2,61 | 2,61 | 0,00 | 1,36 | 1,36 | 0,00 | 2,61 | 2,75 | 5,36 | 1,38 | 1,59 | 15,22 | 2,83 | 2,61 | -7,77 | 2,52 | n.i.o. | 0,00 | 1,30 | 0,87 | -33,08 | 1,86 | n.i.o. | 0,00 | -2,53 | 13,96 |
| Cebolla cabeza Roja (Mediana) | Kg. | 1,74 | 1,91 | 9,77 | 2,42 | 2,30 | -4,96 | 1,52 | 1,74 | 14,47 | 1,52 | 2,01 | 32,24 | 0,98 | 1,30 | 32,65 | 1,52 | n.i.o. | 0,00 | 0,71 | 0,71 | 0,00 | 1,16 | 1,57 | 35,34 | 14,94 | 16,47 |
| Cebolla cabeza Roja (Mediana) IMPORTADO | Kg. | n.i.o. | n.i.o. | 0,00 | 1,69 | 1,69 | 0,00 | n.i.o. | n.i.o. | 0,00 | n.i.o. | n.i.o. | 0,00 | n.i.o. | n.i.o. | 0,00 | n.i.o. | n.i.o. | 0,00 | n.i.o. | n.i.o. | 0,00 | n.i.o. | n.i.o. | 0,00 | 0,00 | 0,00 |
| Haba Verde Grande | @ | 55,00 | 77,50 | 40,91 | 24,17 | n.i.o. | 0,00 | 70,00 | 70,00 | 0,00 | 60,00 | 75,00 | 25,00 | 70,00 | 80,00 | 14,29 | 65,00 | n.i.o. | 0,00 | n.i.o. | n.i.o. | 0,00 | 65,00 | 80,00 | 23,08 | 12,91 | 15,59 |
| Locoto (Mediano) | Kg. | 4,78 | 4,57 | -4,39 | 5,00 | 5,00 | 0,00 | 2,61 | 2,61 | 0,00 | 2,17 | 4,57 | 110,60 | 2,83 | 2,83 | 0,00 | 3,04 | 3,04 | 0,00 | 4,35 | 4,35 | 0,00 | 3,30 | 5,65 | 71,21 | 22,18 | 43,73 |
| Maiz Choclo (Mediano) | 100 unid. | 140,00 | 140,00 | 0,00 | 95,00 | 95,00 | 0,00 | n.i.o. | n.i.o. | 0,00 | 150,00 | 150,00 | 0,00 | n.i.o. | n.i.o. | 0,00 | 180,00 | n.i.o. | 0,00 | n.i.o. | n.i.o. | 0,00 | n.i.o. | n.i.o. | 0,00 | 0,00 | 0,00 |
| Nabo (Mediano) | @ | 35,00 | 30,00 | -14,29 | 11,88 | 20,63 | 73,65 | n.i.o. | n.i.o. | 0,00 | 20,00 | 40,00 | 100,00 | n.i.o. | n.i.o. | 0,00 | 22,00 | 22,00 | 0,00 | n.i.o. | n.i.o. | 0,00 | n.i.o. | n.i.o. | 0,00 | 19,92 | 42,18 |
| Pimentón Californiano (sin clasificar) | Kg. | 6,09 | 5,22 | -14,29 | 5,22 | 5,22 | 0,00 | 8,70 | 6,09 | -30,00 | 6,09 | 7,83 | 28,57 | 3,04 | 4,13 | 35,86 | 4,13 | 4,78 | 15,74 | 6,09 | 6,09 | 0,00 | 3,91 | 5,22 | 33,50 | 8,67 | 23,83 |
| Tomate Perita Híbrido (Mediano) | Kg. | 3,67 | 4,89 | 33,24 | 3,79 | 6,60 | 74,14 | 2,44 | 3,42 | 40,16 | 2,42 | 5,28 | 118,18 | 2,20 | 4,40 | 100,00 | 2,93 | 3,91 | 33,45 | 3,67 | 1,34 | -63,49 | 2,20 | 2,93 | 33,18 | 46,11 | 55,32 |
| Tomate Perita Híbrido (Mediano) IMPORTADO | Kg. | n.i.o. | n.i.o. | 0,00 | n.i.o. | n.i.o. | 0,00 | n.i.o. | n.i.o. | 0,00 | n.i.o. | n.i.o. | 0,00 | n.i.o. | n.i.o. | 0,00 | n.i.o. | n.i.o. | 0,00 | n.i.o. | n.i.o. | 0,00 | n.i.o. | n.i.o. | 0,00 | 0,00 | 0,00 |
| Vainita Blanca Arbustiva (sin clasificar) | Kg. | 4,78 | 4,78 | 0,00 | 5,22 | 5,22 | 0,00 | 3,48 | 3,48 | 0,00 | 3,04 | 6,09 | 100,33 | 3,26 | 4,13 | 26,69 | 5,00 | 5,65 | 13,00 | n.i.o. | n.i.o. | 0,00 | 2,61 | 3,91 | 49,81 | 23,73 | 35,70 |
| Zanahoria (sin clasificar) | Kg. | 1,55 | 2,03 | 30,97 | 1,49 | 3,80 | 155,03 | 1,16 | 1,88 | 62,07 | 1,01 | 1,74 | 72,28 | 1,36 | 1,90 | 39,71 | 0,82 | n.i.o. | 0,00 | 0,87 | 0,76 | -12,64 | 1,28 | 1,74 | 35,94 | 47,92 | 51,73 |
| Zapallo . | Kg. | 1,74 | 1,74 | 0,00 | 1,79 | n.i.o. | 0,00 | 1,96 | 1,96 | 0,00 | 2,17 | 2,07 | -4,61 | 1,52 | 1,96 | 28,95 | 1,96 | 2,17 | 10,71 | 1,96 | 1,96 | 0,00 | 0,98 | 2,13 | 117,35 | 19,05 | 41,13 |

REFERENCIA:

■ Alza ■ Baja ■ Se mantiene

n.i.o.: No Ingreso Oferta

Fuente: OAP-MDRyT



OBSERVATORIO AGROAMBIENTAL Y PRODUCTIVO

Sitio web: <http://www.observatorioagro.gob.bo/>

3.-

PRECIOS MAYORISTAS DE LA CARNE DE POLLO ENTERO EVISCERADO Y AZÚCAR BLANCO

CARNE DE POLLO – AGENCIA (Bs/kilo)

7 de agosto de 2020

| CIUDAD | SOFÍA | IMBA | ALG | PIO RICO | PROMEDIO |
|------------|--------|--------|--------|----------|----------|
| EI ALTO | 23.00 | 25.00 | n.i.o. | 20.00 | 22,67 |
| COCHABAMBA | 13.00 | 13.50 | n.i.o. | 12.80 | 13,10 |
| SANTA CRUZ | 12.75 | n.i.o. | n.i.o. | n.i.o. | 12,75 |
| SUCRE | n.i.o. | 13.50 | n.i.o. | 13.00 | 13,25 |

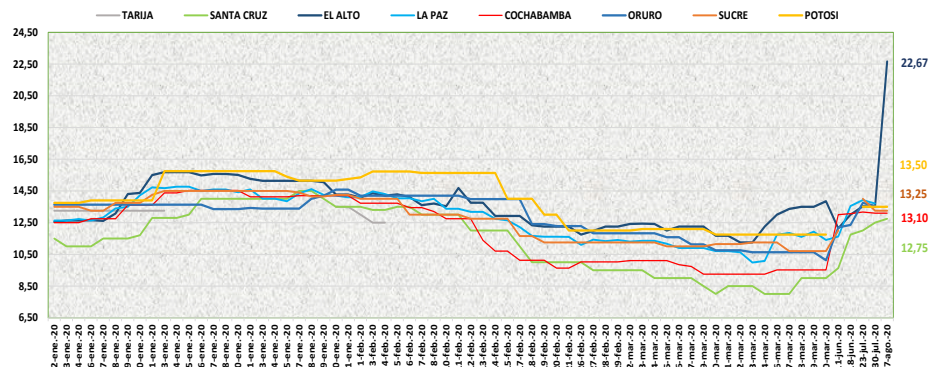

7 de agosto de 2020

AZÚCAR BLANCO – MARCAS

| CIUDAD | LA BELGICA | | UNAGRO | | GUABIRÁ | | SAN AURELIO | | BERMEJO | |
|------------|------------|--------|--------|--------|---------|--------|-------------|--------|---------|--------|
| | Bs/qq | Bs/Kg | Bs/qq | Bs/Kg | Bs/qq | Bs/Kg | Bs/qq | Bs/Kg | Bs/qq | Bs/Kg |
| EI ALTO | 165.00 | 3.59 | n.i.o. | n.i.o. | n.i.o. | n.i.o. | 165.00 | 3.59 | 223.50 | 4.86 |
| COCHABAMBA | 165.00 | 3.59 | 165.00 | 3.59 | 180.00 | 3.91 | 165.00 | 3.59 | n.i.o. | n.i.o. |
| SANTA CRUZ | n.i.o. | n.i.o. | n.i.o. | n.i.o. | n.i.o. | n.i.o. | 145.00 | 3.15 | n.i.o. | n.i.o. |
| ORURO | n.i.o. | n.i.o. | 170.00 | 3.70 | n.i.o. | n.i.o. | 175.00 | 3.80 | 180.00 | 3.91 |
| SUCRE | n.i.o. | n.i.o. | 150.00 | 3.26 | n.i.o. | n.i.o. | 150.00 | 3.26 | 170.00 | 3.70 |
| TARIJA | n.i.o. | n.i.o. | n.i.o. | n.i.o. | n.i.o. | n.i.o. | n.i.o. | n.i.o. | 162.50 | 3.53 |
| POTOSI | n.i.o. | n.i.o. | 160.00 | 3.48 | n.i.o. | n.i.o. | 170.00 | 3.70 | 190.00 | 4.13 |

REFERENCIA:

Alza Baja Se mantiene

n.i.o.: No Ingreso Oferta

Fuente: OAP-MDRyT



CONCLUSIONES Y RECOMENDACIONES

| CONCLUSIONES | RECOMENDACIONES |
|--|--|
| <p>LA PAZ: El abastecimiento varios bienes como se aprecia en la matriz de precios disminuyo, se observa una reducción considerable en la oferta de hortalizas, tubérculos y carnes, ocasionando un incremento en el precio de estos productos.</p> | <ul style="list-style-type: none"> La coyuntura generada por el conflicto social y los bloqueos suscitados en nuestro país está generando que disminuya la oferta de algunos productos en las ciudades, puesto que, se impide la llegada de estos bienes de consumo a los centros de abasto ocasionando el incremento de los precios. Dentro de la cadena de costos la variable transporte y flete es la que tiene mayor incidencia debido a las erogaciones extras que se tienen que realizar para poder mover la mercadería. Esta materialización de riesgo también genera mucha especulación y agio. Como ejemplo podemos citar que el día de hoy en el Municipio de El Alto el precio promedio de pollo ascendió a Bs. 22.6/kilo y en la ciudad de Oruro no ingreso este producto a mercado mayorista. Al respecto, el Observatorio Agroambiental y Productivo esta semana realizó un seguimiento especializado y continuo a este bien en los diferentes centros de abasto, utilizando para tal efecto, modelos de encuestas en línea con respuestas en tiempo real, monitoreando de forma permanente todas las ciudades a fin de evitar un posible desabastecimiento de los mercados Se continuará trabajando con esta metodología a fin de que se pueda monitorear la anomalía identificada de manera anticipada, así también si esta persiste se recomienda el uso de medios alternativos y sustitutos de transporte al convencional para poder suministrar de manera efectiva este tipo de bienes, de tal forma que la ciudadanía no tenga problemas de desabastecimiento. |
| <p>EL ALTO: El abastecimiento de productos disminuyo debido a los bloqueos que no permiten ingresar alimentos frescos a los lugares de abasto, se observa un incremento significativo del precio del nabo, tomate, zanahoria y el pollo debido a la oferta decreciente.</p> | |
| <p>ORURO: El suministro de productos de la canasta familiar sufrió contracciones debido a los bloqueos en los caminos que impiden la llegada de producto a los mercados, además que se observa un incremento en la demanda debido al encapsulamiento programado para esta semana.</p> | |
| <p>COCHABAMBA: La provisión de productos de la canasta familiar disminuyo con relación a la semana anterior, el incremento de precios en algunos productos se debe a que no está ingresando por los bloqueos en las principales carreteras, motivo por el cual se comercializan remanentes y el precio de todos los productos depende de los niveles de oferta y demanda en el mercado.</p> | |
| <p>SUCRE: El abastecimiento de productos de la canasta familiar también disminuyo debido a los bloqueos, se observa una incremento en el precio de las hortalizas debido a que ingreso producto con precio diferenciado.</p> | |
| <p>POTOSÍ: El abastecimiento de los mercados es regular, se observa una disminución en la oferta por los bloqueos y mayor demanda por el encapsulamiento programado para la siguiente semana, por lo que la variación en los precios depende de los niveles de oferta y demanda en los mercados.</p> | |
| <p>TARIJA: El abastecimiento de los mercados es regular, se observa un ligero incremento en la oferta de varios productos.</p> | |
| <p>SANTA CRUZ: El abastecimiento de productos se mantiene estable, con una oferta normal en los centros de abasto mayorista y minorista, a nivel general se observa un incremento moderado en los precios debido a que los comerciantes indican que aumento el costo de transporte a razón de los bloqueos suscitados en el país.</p> | |

